

PERCORSO
CICLABILE

VAIANO

PRATO

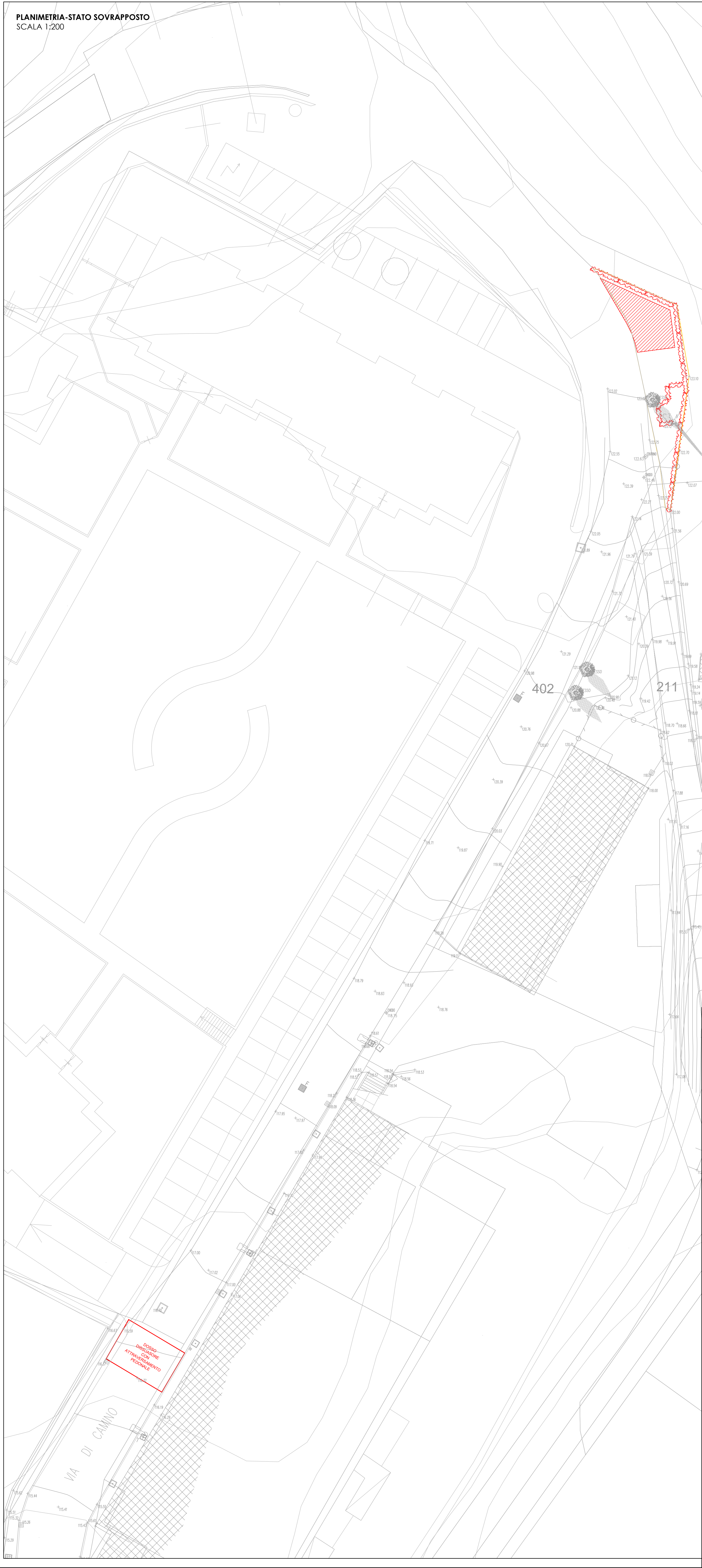
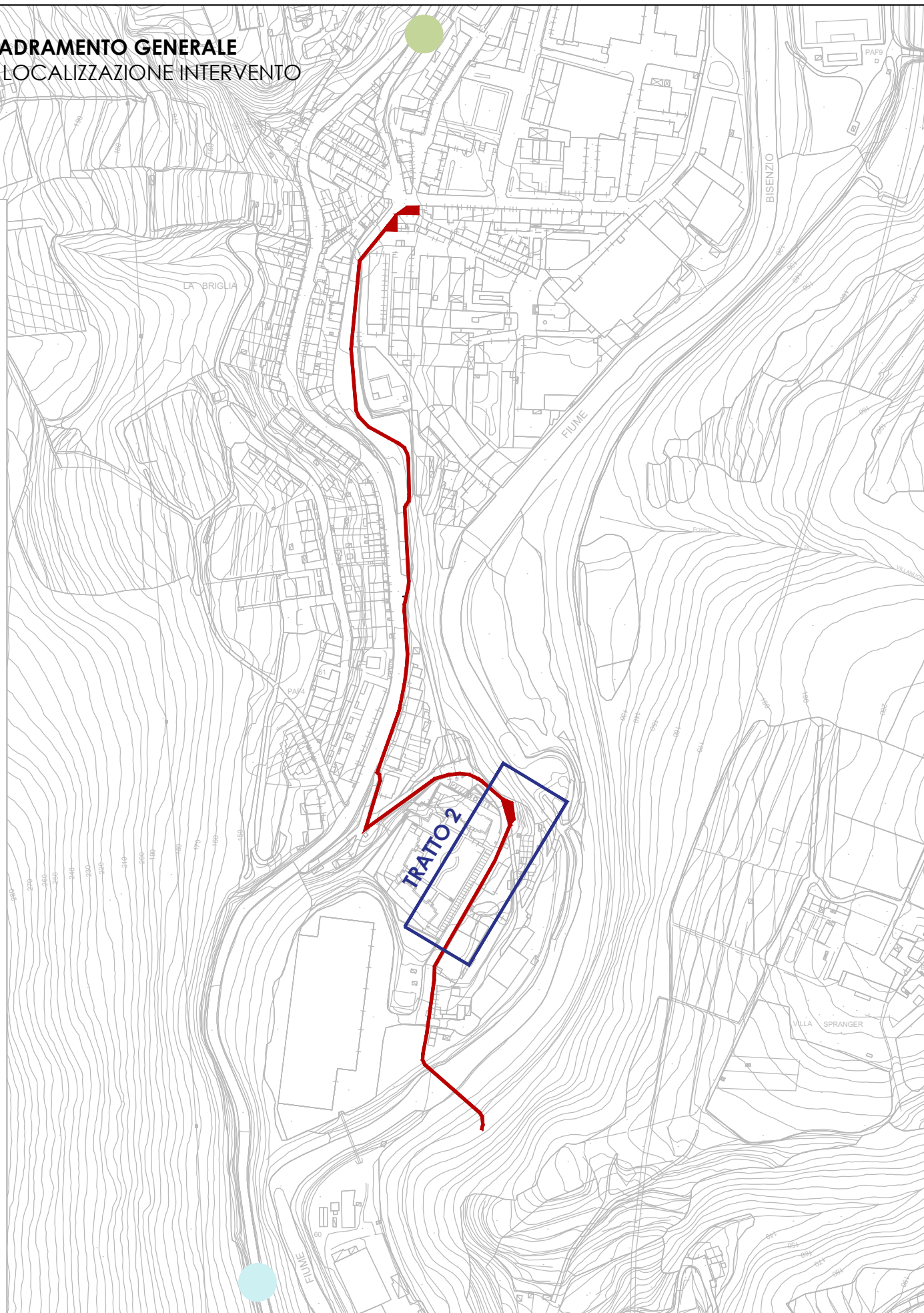
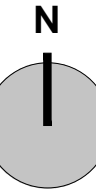

COMMESSA / DATA

01114

05/2018

TITOLO PROGETTO

INTERVENTI DI MOBILITA' URBANA SOSTENIBILE: INCREMENTO MOBILITA' DOLCE-PISTE CICLOPEDONALI-PISTE CICLABILI IN AMBITO URBANO. RIMODULAZIONE PROGETTO DI CONNESSIONE RETE CICLABILE ESISTENTE NEL TRATTO VAIANO- PRATO ED ESTENSIONE ALL'ABITATO DI "CAMINO" E DI "LA BRIGLIA" CON REALIZZAZIONE DI N°1 ATTRAVERSAMENTO SUL FIUME BISENZIO.

COMMITTENTE

COMUNE DI VAIANO



Lavori Pubblici e Patrimonio
Via Mazzini 21 - 59021 Vaiano (PO)
C.F. 01185740485

R.U.P. Geom. Mario Galli

PROGETTISTA

OPEN INGEGNERIA s.r.l.

Dott.Ing. Francesca Santi
Via F.lli Giachetti 28/3 - 59100 Prato (PO) tel.0574-606858
CF: SNTFNC76R68G999X

OGGETTO

PROGETTO ESECUTIVO
OPERE ARCHITETTONICHE - TRATTO 2
STATO SOVRAPPOSTO
INTERVENTI STRADALI - PLANIMETRIA

SCALA

1:200

CODICE TAVOLA

ESE.ARCH.TAV. 021

CONSEGNE

1 - ESE 14/05/2018
2 -
3 -
4 -

5 -
6 -
7 -
8 -

REVISIONI

A - FMA 10/04/2018
B - FMA 04/05/2018
C -
D -

E -
F -
G -
H -